



# THE ARABIAN RACING ORGANISATION INTERNATIONAL DECLARATION FORM

This form should be completed by non-UK Owners or Trainers who wish to declare in an International Race in the UK (*Ce formulaire doit être rempli par les propriétaires ou formateurs non britanniques qui souhaitent déclarer dans une course internationale au Royaume-Uni*)

(Please complete in block capitals) (*Veillez compléter en majuscules*)

Name of Race (*Nom de la race*) : \_\_\_\_\_

Date: \_\_\_\_\_ Racecourse (*Hippodrome*) : \_\_\_\_\_

Name of Horse (*Nom du Cheval*) : \_\_\_\_\_

Owner's Name (*Nom du Propriétaire*): \_\_\_\_\_

Trainer's Name (*Nom de l'Entraîneur*) : \_\_\_\_\_

Jockey's Name (*Nom du Jockey*): \_\_\_\_\_

This horse will be wearing (please tick box as appropriate):

*Ce cheval portera (veuillez cocher la case appropriée) :*

- Blinkers (*Oeillères*)
- Visor (*Visière*)
- Eye Shield (*Masque Protège-Œil*)
- Tongue-Tie (*Attache-Langue*)
- Sheepskin Cheekpieces (*Œillères australiennes*)
- Hood (*capot*)

Arrival Date (*Date d'arrivée*): \_\_\_\_/\_\_\_\_/\_\_\_\_

Departure Date (*Date de départ*): \_\_\_\_/\_\_\_\_/\_\_\_\_

Colour change (if more than one horse running for same owner): (*Changement de couleurs (si plusieurs chevaux représentent le même propriétaire dans une même course)*)

	MAIN COLOUR/ <i>Couleur principale</i>	DESIGN/ <i>Conception</i>	DESIGN COLOUR/ <i>Couleur de Conception</i>
JACKET <i>(veste)</i>			
SLEEVES <i>(Manches)</i>			
CAP <i>(casquette)</i>			

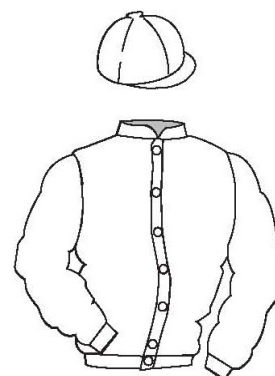



**Payment:**

All entry fees must be paid at the time of declaration otherwise the declaration will NOT be accepted. *(Tous les frais d'inscription doivent être payés au moment de la déclaration, sinon la déclaration ne sera PAS acceptée).*

*Please indicate whether you wish to pay (Veuillez indiquer si vous souhaitez payer):*

By Bank Transfer *(par virement bancaire)*

**ARO LTD CLIENT ACCOUNT**

**WEATHERBYS BANK, SANDERS ROAD, WELLINGBOROUGH, NORTHANTS, NN8 4BX**

**IBAN: GB05 WBYS 6093 0300 5892 55**

**SWIFTBIC: WBYSGB22**

**ACCOUNT NUMBER 00589255**

All bank charges are payable by yourself, ie. the remitter *(Tous les frais bancaires sont à votre charge, ie la personne qui envoie le paiement)*. Proof of payment must be received with this form *(La preuve de paiement doit être reçue avec ce formulaire)*.

OR *(OU)*

Through a France Galop Account *(Via un compte France Galop)*

Please provide full details below *(Veuillez fournir tous les détails ci-dessous)*

Name of Account Holder *(Nom du titulaire du compte)* : \_\_\_\_\_

Account Number *(Numéro du compte)*: \_\_\_\_\_

**Declaration**

Herewith I certify that I accept the current racing regulations of the country I will race in and that the above mentioned horse has liability insurance and is vaccinated according to the rules of the country *(Par la présente, je certifie que j'accepte les règlements de course en vigueur du pays dans lequel je courrai et que le cheval mentionné ci-dessus a une assurance responsabilité civile et est vacciné selon les règles du pays)*.

**Only completed forms will be accepted *(Seuls les formulaires complétés seront acceptés)*.**

Signature of Trainer *(Signature de l'Entraîneur)*: \_\_\_\_\_

Date: \_\_\_\_\_ / \_\_\_\_\_ / \_\_\_\_\_

Please use one form for each horse and send to the ARO office with any updated race performances *(Veuillez utiliser un formulaire pour chaque cheval et l'envoyer au bureau de l'ARO avec toutes les performances de course mises à jour : entries@aroracing.co.uk)*

Email: entries@aroracing.co.uk For enquiries telephone 0044 1635 524445 *(Pour toute demande d'information : 0044 1635 524445)*

